

Actualizado a febrero 2016

Directorio de Unidades de investigación y consultoría



Los centros de investigación universitarios y de empresas públicas y privadas ofrecen sus servicios de apoyo al sector productivo.

De: Víctor Rojas M., Conicit

La Unidad de Gestión de la Información ha publicado la versión actualizada del Directorio de Unidades de Investigación y Consultoría de Costa Rica. Este documento se sustenta en la información obtenida de las universidades, empresas y organismos dedicados al quehacer científico y tecnológico nacional.

El directorio contiene datos de localización (teléfono, correo electrónico) y se describen los servicios que prestan las unidades. Esta información puede ser valiosa para aquellas pymes que formulen sus solicitudes de financiamiento por medio del Fondo PROPYME y necesiten apoyo científico o tecnológico para la solución de sus necesidades.

El Cuadro Nº 1 muestra que en el Registro Científico y Tecnológico (RCT) del CONICIT existen 555 unidades inscritas con actividad en consultoría e investigación y desarrollo, agrupadas en ocho grandes sectores: público, privado, educación superior, cooperativo, asociaciones, fundaciones, organismos gremiales y organismos regionales, internacionales o extranjeros.

Cuadro Nº 1. Unidades inscritas en el RCT con actividad de investigación y consultoría, por sector. Febrero, 2016.

Sector	Cuenta de Unidad
ASOCIACIONES	11
FUNDACIONES	8
ORGANISMOS GREMIALES	3
ORGANISMOS REGIONALES, INTERNACIONALES O EXTRANJEROS	7
SECTOR COOPERATIVO	3
SECTOR EDUCACIÓN SUPERIOR	227
SECTOR PRIVADO	205
SECTOR PÚBLICO	89
OTROS	2
Total general	555

Fuente: RCT/Conicit.

ACTUALIZACIÓN EN LÍNEA

Los datos contenidos en el [Directorio de Unidades de Investigación y Consultoría](#) son consultables en el sitio web del Conicit.

La información de las unidades puede ser [actualizada en línea](#) por medio de la plataforma.

Si los interesados desean hacer consultas específicas pueden escribir al [correo electrónico](#)

Créditos:

Dirección y edición:

MA. William Mora M.

Montaje digital:

Rocío Vargas M.

Fotos: Conicit

Unidad de Gestión de la Información

Teléfono (506) 2216-1500

Fax: (506) 2216-1565

Apdo.: 10318-1000, San José.

Sede: Contiguo al Centro Integrado de Salud CCSS, Vásquez de Coronado.

El Gráfico N° 1 expone la distribución por sector de las unidades inscritas en el RCT, con actividad en consultoría, investigación y desarrollo. Es evidente el agrupamiento de unidades en el sector de educación superior, con un 41% del total de unidades, seguido de cerca por el sector privado con un 37% y, en tercer lugar, el sector público con un 16%; los restantes sectores suman un 6% de las unidades registradas.

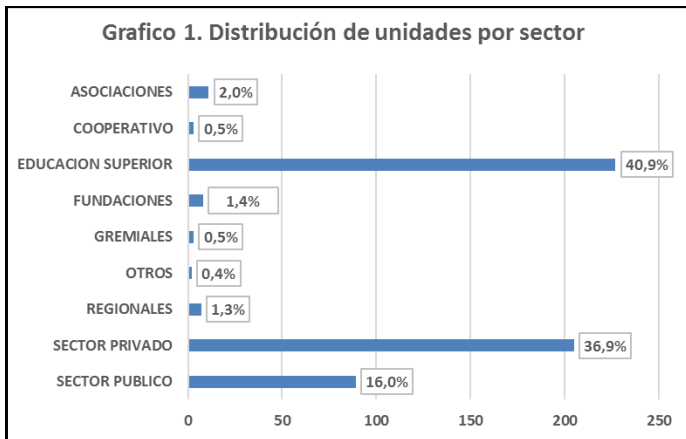

Fuente: RCT/Conicit

Instituciones por sector

Las unidades inscritas en el RCT (total 555), con actividad en consultoría e investigación y desarrollo, se agrupan en 251 instituciones y empresas. El Cuadro N° 2 presenta las 251 instituciones distribuidas por sector. Se observa que el 75% de las instituciones pertenecen al sector privado.

Si bien el sector educación superior solamente muestra el 5% de las instituciones, cada una de estas instituciones posee una gran cantidad de unidades de investigación y desarrollo o consultoría (41% de las unidades, ver Gráfico N° 1); mientras, la tendencia en el sector privado es que cada empresa tenga

solamente una unidad dedicada a la investigación y desarrollo o consultoría.

El Gráfico N° 2 señala la distribución de instituciones con unidades en investigación y desarrollo o consultoría agrupadas por sector.

Sobresale que el 75% de las instituciones sean del sector privado, seguido por los organismos gremiales; el sector educación superior representa solo el 5% de las instituciones, sin embargo, este sector concentra el 41% de las unidades con actividad en consultoría, investigación y desarrollo.

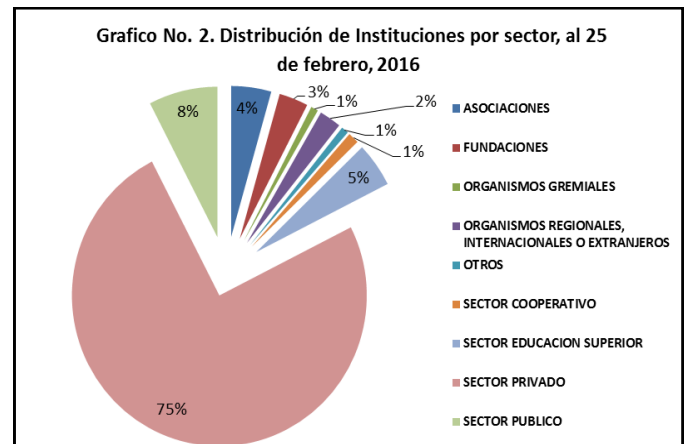

Fuente: RCT/Conicit

Distribución de las unidades por institución

Cuando se analiza la distribución de las unidades por institución se establece que entre las 13 primeras instituciones listadas (5% del total de instituciones) se distribuye el 56% de las unidades con actividad en consultoría, investigación y desarrollo. Sobresalen la Universidad de Costa Rica y la Universidad Nacional con el 30.7% de las unidades.

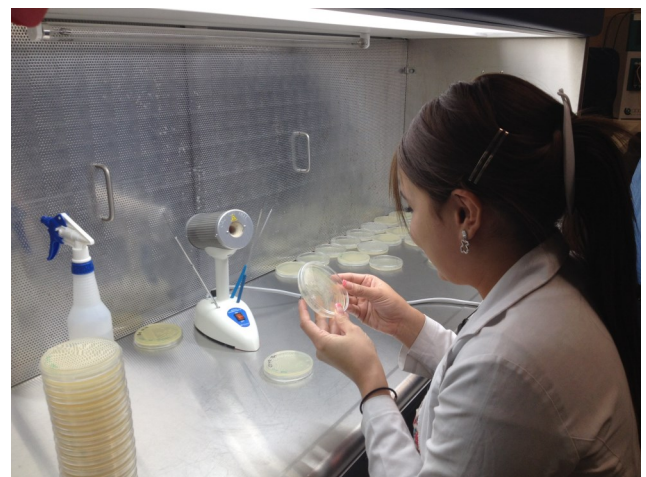

Las pymes nacionales pueden adquirir servicios científico tecnológicos en los laboratorios públicos y privados.

Sector	Instituciones	%
Asociaciones	11	4%
Fundaciones	8	3%
Organismos gremiales	2	1%
Organismos regionales, internacionales o extranjeros	6	2%
Otros	2	1%
Sector cooperativo	3	1%
Sector educación superior	12	5%
Sector privado	188	75%
Sector público	19	8%
Total general	251	100%

Fuente: RCT/Conicit.